DOVADA FALSULUI LUI BICHIR cu ”MAMA-LEGIONARĂ”. Aneta Popescu din documentul lui Florian Bichir de înfierare a suveranistului Călin Georgescu este născută în 1894 - DOCUMENT

DE VICTOR RONCEA (AUTORI/VICTOR-RONCEA-346) / ȘTIRI, DEZVĂLUIRI / Publicat: Luni, 20 ianuarie 2025, 22:00 / 0 comentarii

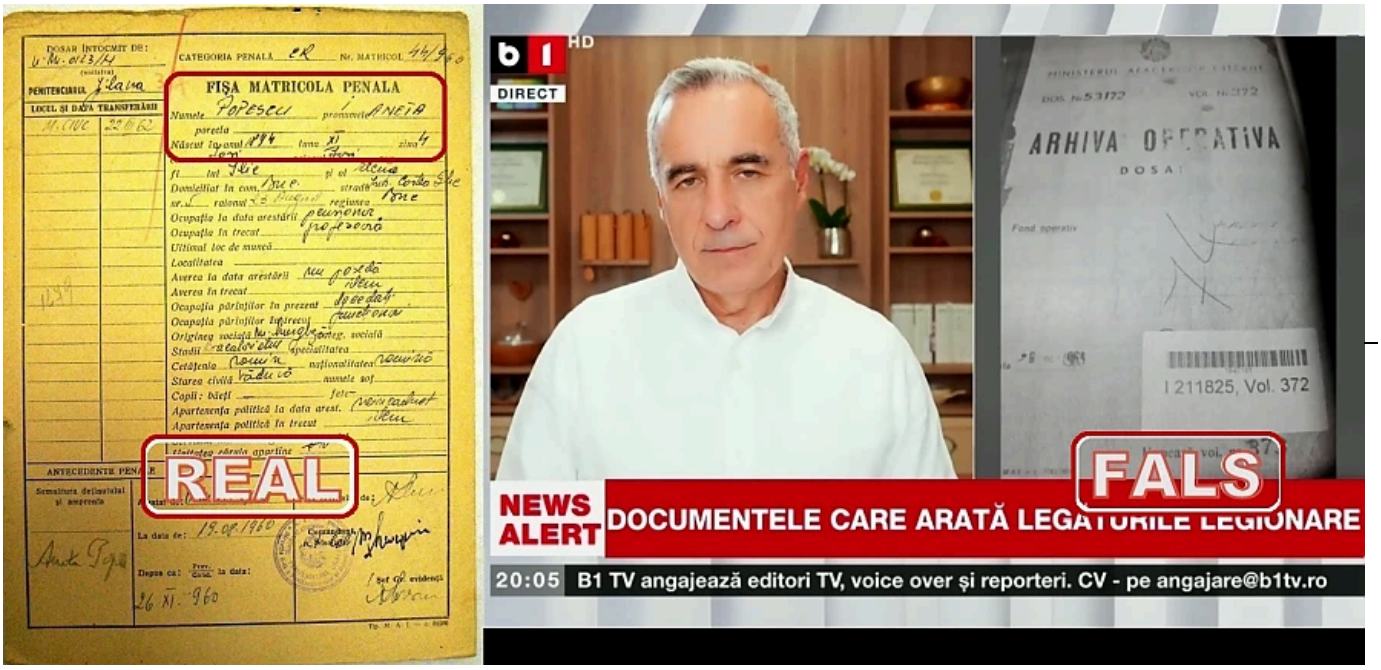

(images/articole/194675.jpg)

***ActiveNews se confruntă cu cenzura** pe rețele sociale și pe internet. Intrați direct pe site pentru a ne citi și abonați-vă la buletinul nostru gratuit (/inregistrare-newsletter). Dacă doriți să ne sprijiniți, orice DONAȚIE este binevenită (/sustineactivenews). Doamne, ajută!*

---

ascultă articolul

Călin Georgescu a fost acuzat recent de Kelemen Hunor, înalt demnitar al statului român - ca vice-premier al Guvernului ilegitim Ciolacu - că a aparținut „Rețelei de spionaj Caraman”. La data demantelării Rețelei faimosului Mihai Caraman, Călin Georgescu avea vreo 7-8 anișori și intra în clasa I primară.

Kelemen Hunor, personaj cu dublă cetățenie, din câte se afirmă, română și ungară, nu a revenit pentru a-și cere scuze pentru această calomnie ordinară. Mai grav, întreaga presă soroșist-securistă a preluat-o pe nemestecate și a rostogolit-o prin metoda bulgărele de zăpadă până s-a transformat într-o adevărată avalanșă de ură și minciună.

Ulterior, la scurt timp, am aflat că și mama lui a fost la fel de precoce, pentru că la 14 ani era acuzată ca funcționară în cadrul unui minister de participare la „rebeliunea legionară”, cu pistolul pe care nu l-a avut Valeriu Gafencu în mână și portretizată drept o membră fioroasă a Mișcării Legionare. Minciuna neagră se amplifică chiar acum, prin valuri de tsunami în aceeași presă securistică. **Cum s-a ajuns aici?**

Cu mânie proletară, fostul ziarist și demnitar CNSAS Florian Bichir, a prezentat într-o emisiune de la B1TV, susținută sâmbătă, 18 ianuarie 2025, alături de o conferențiară, Felicia Waldman, și de Iulian Fota, fost consilier prezidențial, un document care, susținea el, adeverește fără nici o umbră de îndoială că mama lui Călin Georgescu, Aneta Popescu, a fost legionară.

Toate indiciile arată că sceneta în care se mima o dezvăluire-surpriză a fost regizată.

La B1 se titra pe burtieră, pe fondul acestei „dezvăluiri" „inopinate": „România în fața amenințării legionare", „Legionarii, ca la ei acasă cu Călin Georgescu", „Mama lui Călin Georgescu a fost legionară", „Mama lui Georgescu, fană a Mișcării Legionare", „Legăturile legionarilor cu familia Georgescu", „Familia lui Georgescu, parte din Legionarism", „Cine este în spatele propagandei legionare", „Documentele care arată legăturile legionare", „84 de ani de la pogromul legionar", „Peste 120 de evrei uciși în timpul pogromului" etc.

În cadrul emisiunii, Bichir a ținut să sublinieze că are documentele „doveditoare" de mai mult timp și că suveranistul Călin Georgescu trebuie să-și asume trecutul legionar: ***„Mă deranjează că nu e asumat (Călin Georgescu, nr). Ieri a ieșit să ne spună că are tradiții de cavaleri de la tată. Să ne spună ce tradiții are și de la mama, dacă e."***

Emisiunea plasată pe internet de B1TV poartă titlul cert, chiar „checked": „CHECK MEDIA. **MAMA LUI CĂLIN GEORGESCU A FOST LEGIONARĂ**. CE ESTE MIȘCAREA LEGIONARĂ?" (http://www.youtube.com/watch?v=9Rozv0Vd_LE)

Desigur, CNA-ul cu progresiștii Vasile Bănescu și Mircea Toma nu se va autosesiza și nu va da nici o amendă - așa cum face în șarje contra Realității TV -, fiind preocupat de închiderea televiziunii anti-sistem Global News pentru că acolo a fost lăudată legea anti-propagandă LGBT din Georgia (!). Nu va sancționa, cu siguranță, nici ceea ce a urmat, la B1 și în toată media de „știri oficiale", paroxism care a ajuns până la CNSAS, unde vicepreședintele acestei instituții, gedesistul minor Mădălin Hodor, a declarat că „mama lui Călin Georgescu va fi verificată de CNSAS" (!). **„Orice informație care privește un candidat la Președinția României este relevantă"** a mai spus individul cocoțat în copac la CNSAS. Corect: la fel cum au fost verificate mamele lui Klaus Iohannis și Marcel Ciolacu, nu-i așa? Și dacă descopeream că una a fost nazistă și alta comunistă, ce se întâmpla? La ce s-a ajuns? Iată de ce și CNA și CNSAS, la fel ca și CNCD - continuatoare ale Tribunalului Poporului -, trebuie complet desființate.

Imediat după emisiunea-„surpriză" de la B1TV a urmat o altă emisiune în direct, titrată rapid de postul în cauză, tot fără nici o minimă verificare, „RO SPECIAL B1 CU NADIA CIURLIN. NOI PROTESTE AUR ÎN ȚARĂ/ **MAMA LUI GEORGESCU, PARTE DIN LEGIONARISM**" (http://www.youtube.com/watch?v=tU2JEiEqyfQ). Aici, moderatoarea susține că documentele sunt din Arhiva CNSAS iar o persoană agitată, Marius Bostan, afirma scrâșnind din dinți nici mai mult nici mai puțin că nu înțelege de ce Parchetul nu a acționat încă asupra „putinistului" Călin Georgescu și de ce acesta nu este încă „anchetat urgent", arestat și condamnat la 20 de ani închisoare ca „vinovat pentru înaltă trădare", conform Codului Penal din care citea „live".

Subliniem: Bostan susține că Georgescu - „legionarul rusofil" - este vinovat și trebuie arestat și condamnat. Moderatoarea nu l-a deranjat cu nici un pâs.

Ulterior acestei „dezvăluiri" de la B1, toată media soroșist-securistă din România, „la jgeab", cum spune maestrul Ion Cristoiu, a preluat fără nici o verificare „bomba" rostogolind-o și amplificând-o cu accente bestiale și puternice tușe antiromânești. „Infuenceri", conserve bipede întoarse cu cheia și pseudo-politicieni, ca clona funebră Funeriu (http://www.activenews.ro/opinii/Idiotul-cu-ifose-Daniel-Funeriu-o-clona-basita-a-Sistemului.-Avertisment-academic-Telul-ultim-este-ca-noile-generatii-sa-nu-mai-gandeasca-la-patrie-la-rostul-si-menirea-Romaniei-in-Europa-194642), au plusat grobian.

Documentele în cauză, difuzate la B1TV: o copertă a unui **dosar MAI din 1963** și **o declarație dată de o anume Aneta Popescu în 1941**, în fața unor organe de anchetă, pe care Bichir le atribuie serviciului secret din perioada regalistă, de la finele anului 1940 și până în 1944 - Serviciul Special de Informații (SSI). În declarație, o Aneta Popescu, despre care Bichir susține sus și tare că este mama lui Călin Georgescu, relatează că s-a înscris în Mișcarea Legionară în octombrie 1940, cu doar puțin înaintea declanșării „rebeliunii legionare" din 21-23 ianuarie 1941 (un „13-15 iunie" împotriva legionarilor (http://www.activenews.ro/cultura-istorie/Rebeliunea-Legionara-din-21-23-ianuarie-1941-Un-13-15-iunie-%E2%80%9990-perfectat-de-NKVD-Historia-Agenti-ai-serviciilor-secrete-sovietice-infiltrati-in-Miscarea-Legionara.-Evenimentul-Istoric-Filmarile-au-ajuns-la-Moscova.-FOTOGRAFII-INEDITE-179127)), care a dus la desființarea organizației lăsate pe mâna lui Horia Sima după asasinarea lui Corneliu Codreanu de către regimul dictatorial carlist. FOTO-DOCUMENTELE mai jos.

A doua zi, Călin Georgescu răspunde elegant și prezidențial (http://www.activenews.ro/stiri/Raspuns-de-presedinte-la-un-atac-josnic-Calin-Georgescu-va-gratia-toate-mamele-din-inchisori.-Iubiti-va-mamele-necontenit-pentru-ca-mamele-sunt-legatura-dintre-voi-si-Dumnezeu-194643) iar jurnalistul Bogdan Tiberiu Iacob (http://www.activenews.ro/stiri-justitie/Bogdan-Tiberiu-Iacob-Scandalul-Mama-legionara-E2-80-93-cea-mai-buna-veste-pentru-candidatul-Calin-Georgescu-FOTO-DOC-194647) oferă singurele informații certe, bazate pe sursele sale**: *„mama lui Călin Georgescu s-a născut pe 1 noiembrie 1925 în orașul Buzău, fiica Elenei și a lui Ion. Ceea ce înseamnă că în octombrie 1940 încă avea o vîrstă cu 14 în față, adică 15 ani neîmpliniți."***

Noi oferim și documentul prin care se confirmă falsul fostului ziarist și demnitar Florian Bichir și al penibililor trădători ai României din structurile speciale, care continuă lovitura de stat în desfășurare împotriva poporului român.

Potrivit Fisei Matricole Penale a fostei simpatizante legionare anchetate de SSI în 1941, ulterior arestate de securiștii bolșevicii care ne-au distrus țară, Aneta Popescu s-a născut la 04.11.1894 (*foto-document mai jos*). Ea a fost arestată de Securitate, o unitate de informații externe, UM 0123, la data de 19.08.1960, condamnată la 19.10.1960 de Tribunalul Municipiului București, prin sentința 500 (conform unui opis CNSAS (http://www.activenews.ro/documente/documentare aneta popescu.jpg)), apoi „depusă" la Jilavă și transferată la Miercurea Ciuc în 22.03.1962. Numele părinților ei au fost Elena și Ilie.

Documentul a fost scos la lumină de istoricul, arhivistul și ziaristul Victor Dogaru, pe care îl felicit, și mi-a fost trimis la redacție de un general SRI (r), căruia îi mulțumesc.

În încheiere, am o întrebare.

Dragă Florian Bichir, ai fost „legionar” în „cuibul” lui Suru, subaltern al „Comandantului”, ai fost și cel mai probabil mai ești mason, ai fost fals preot „hirotonit” într-o „biserică” „stilistă” *(foto)*, în fapt o sectă para-schismatică anti-BOR înființată în Ucraina și supranumită de presă „Biserica KGB” (http://astradrom-filiala-bihor.blogspot.com/2015/03/florian-bichir-omul-schismaticului.html) (nu intrăm în detalii).

Să spunem că ai jucat niște roluri.

Întrebarea:

Acum, după ce te-ai auto-detonat și s-a dovedit minciuna ta, nu ai vrea, totuși, să spui adevărul despre cine te-a pus să faci mârlănia asta, ca să-ți mai poți salva ce mai e de salvat?

Florian Bichir - personaj controversat în lumea Bisericii implicat in sustinerea sectelor din diaspora în vesmânt rosu (prim plan) alaturi de preoti necanonici

DOSAR ÎNTOCMIT DE: U.M. 0123/H
(unitatea)

PENITENCIARUL Jilava

CATEGORIA PENALĂ CR Nr. MATRICOL 44/960

FIŞA MATRICOLA PENALA

LOCUL ŞI DATA TRANSFERĂRII	
M. CIUC	22 III 62

Numele POPESCU pronumele ANETA
porecla
Născut în anul 1894 luna XI ziua 4
comuna Iovi raionul Iovi reg.
fi lui Ilie şi al Elena
Domiciliat în com. Buc. strada Intr. Costea Ilie
nr. 5 raionul 23 August regiunea Buc
Ocupaţia la data arestării pensionar
Ocupaţia în trecut profesoară
Ultimul loc de muncă
Localitatea
Averea la data arestării nu posedă
Averea în trecut idem
Ocupaţia părinţilor în prezent decedaţi
Ocupaţia părinţilor în trecut funcţionari
Originea socială m. burgheză categ. socială
Studii bacalaureatul specialitatea
Cetăţenia romîn naţionalitatea romînă
Starea civilă văduvă numele soţ
Copii: băeţi — fete —
Apartenenţa politică la data arest. neîncadrat
Apartenenţa politică în trecut idem
Serviciul militar: ctg. gradul
Unitatea căruia aparţine

1279

ANTECEDENTE PENALE

Semnătura deţinutului şi amprenta	Arestat de: U.M. 0123/H	Fişa întocmită de: [signature]
Aneta Popescu	La data de: 19.08.1960	Comandant, (Ştampila) [signature]
	Depus ca: Prev./Cond. la data: 26 XI. 960	Şef Gr. evidenţă [signature]

Tip. M. A. I. — c. 01080

Declaraţie

Ca urmare la nota confidenţială din 18 Februarie a.c., am onoare a vă răspunde următoarele:

1.-Am fost înscrisă în Mişcarea Legionară, în luna Octomvrie 1940, în Corpul Doamnelor Legionare de sub conducerea Dnei Claudian Tell. Am fost repartizată în cuibul Sf. Niculae. Str. Doamnei (Clădirea Adriatică)

2.-Şefa cuibului a fost Dna Vergati Pia, funcţionară, Str. Doamnei (Clădirea Adriatica)

3,4.-Nu ştiu nimic. Ultima şedinţă a fost pe ziua de 15 Ianuarie 941, când s'a discutat programul de lucru pentru un bazar ce urma să aibă loc de Paşte. Activitatea noastră era mărginită la opere de binefacere. Dela 15 Ianuarie şi până azi, n'am mai avut contact cu şefa de cuib.

5,6,7,8,9.- N'am fost convocată de nimeni în intervalul de 19-24 Ianuarie a.c.

10.- 21 Ianuarie: dela ora 0 şi până la 7 dimineaţa am fost acasă, dela 7½ - 1½ la birou ; dela 1½ - 4½ am luat masa la familia logodnicului meu; dela 4½ - 7½ la birou; dela 7½ - până a doua zi la 7½ acasă.

22 Ianuarie: dela 7½ - 1½ la birou; dela 1½ până a doua zi la 7½ n'am părăsit casa.

23 Ianuarie: dela 7½ -1½ la birou; dela 1½ până a doua zi la 7½ am fost acasă.

24 Ianuarie; dela 7½ -1½ la birou; dela 1½ - 4½ am luat masa la familia logodnicului meu; dela 4½ -7½ la birou; după această oră am fost acasă.

Toate aceste se pot verifica prin condica de prezenţă, colegii de birou, familia mea şi a logodnicului meu.

11.-N'am avut nicio armă în tot timpul cât am fost înscrisă în Mişcarea Legionară.

12.-N'am primit nicio armă în timpul dela 18-24 Ianuarie 1941.-

Aneta Popescu

MINISTERUL AFACERILOR INTERNE

DOS. Nr. 53172 VOL. Nr. 372

ARHIVA OPERATIVA

DOSA:

Fond operativ

ta 9 nov 1963

1947161

I 211825, Vol. 372

Urmează vol. nr. 373

M.A.I. – c. 0755/1963

Donează pentru ActiveNews!

ActiveNews nu a primit niciodată altă publicitate decât cea automată, de tip Google, din care o îndepărtăm pe cea imorală. Aceasta însă nu ne asigură toate costurile.

Ziarele incomode sunt sabotate de Sistem. Presa din România primeste publicitate (adică BANI) doar în măsura în care este parte a Sistemului sau/și a Rețelei Soros. Sau dacă se supune, TACE sau MINTE.

ActiveNews NU vrea să se supună. ActiveNews NU vrea să tacă. ActiveNews NU vrea să mintă. ActiveNews VREA să rămână exclusiv în slujba Adevărului și a cititorilor.

De aceea, are nevoie de cititorii săi pentru a supraviețui așa cum este acum. Dacă și tu crezi în ceea ce credem noi, te rugăm să ne sprijini să luptăm în continuare pentru Adevăr, pentru România!

Donează cu PayPal sau card

Sau direct în conturile Media Root de la Banca Transilvania:
RO02BTRLRONCRT0563030301 (lei) | RO49BTRLEURCRT0563030301 (euro)

Pentru că suntem cenzurați pe **Facebook** (https://www.facebook.com/activenewsro)
ne puteți găsi și pe **Telegram** (https://t.me/activenewsro) și **GoogleNews**
(https://news.google.com/publications/CAAqKAgKIiJDQklTRXdnTWFnOEtEV0ZqZEdsMlpXNWxkM011Y204b0FBUAE?hl=ro&gl=RO&ceid=RO%3Aro)

PENTRU ȘTIRI NECENZURATE ABONEAZĂ-TE ACUM!

Adresa de e-mail ÎNREGISTRARE

Este gratis și poți anula oricând abonarea.

PE ACELAȘI SUBIECT

(stiri-dezvaluiri/IOHANNIS-OFITER-SAU-TURNATOR-LA-SECU-194543)

(stiri/Mel-Gibson-ameninta-intreaga-industrie-a-cancerului-Am-3-prieteni-care-s-au-vindecat-de-cancer-in-stadiul-4-cu-Ivermectina-si-Fenbendazol-VIDEO-cu-Joe-Rogan-194511)

(stiri/Insemnele-rusesti-de-la-mitingul-AUR-erau-UCRAINENE-de-la-un-JOC-VIDEO.-Jucarii-bricege-si-jocuri-pe-calculator-cum-a-manipulat-presa-Sistemului-si-

Jandarmeria-in-legatura-cu-protestul-din-12-ianuarie-2025-194530)

(stiri-dezvaluiri/ADEVARUL-despre-ATENTATUL-TERORIST-MAGHIAR-de-la-SFANTU-GHEORGHE.-Video-in-premiera-MARTORUL-SURPRIZA.-O-delegatie-a-Uniunii-Scriitorilor-condusa-de-Radu-Theodoru-si-D.R.-Popescu-TINTA-teroristilor-unguri.-EXCLUSIV-180631)

(opinii/Publicatie-americana-analiza-devastatoare-Prin-anularea-alegerilor-Iohannis-a-facut-jocul-Rusiei-194614)

(stiri/Guvernul-ilegitim-Ciolacu-2-a-anuntat-reguli-noi-ANTI-CONSTITUTIONALE-pentru-votul-diasporei-si-publicitatea-electorala-online-la-alegerile-prezidentiale-2025.-SE-NEAGA-SI-AMENDEAZA-DREPTUL-LA-OPINIE-SI-LIBERA-EXPRIMARE-SI-DREPTUL-LA-VOT-LIBER-194601)

COMENTARII (0)

Autentifică-te sau înregistrează-te (inregistrare) pentru a trimite comentarii.

RECOMANDĂRILE NOASTRE

(stiri-dezvaluiri/DOVADA-FALSULUI-LUI-BICHIR-cu-MAMA-LEGIONARA-.-Aneta-Popescu-din-documentul-lui-Florian-Bichir-de-infierare-a-suveranistului-Calin-Georgescu-este-nascuta-in-1894-DOCUMENT-194675)

(opinii/Prof.-Dr.-Nicolae-Dima-Dr.-Calin-Georgescu-Intre-idealism-si-realism-geopolitic.-Nu-ne-vom-mai-intalni-curand-cu-o-alta-asemenea-sansa-194640)

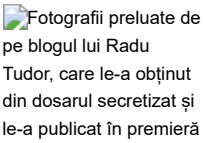

(stiri-dezvaluiri/ADEVARUL-despre-ATENTATUL-TERORIST-MAGHIAR-de-la-SFANTU-GHEORGHE.-Video-in-premiera-MARTORUL-SURPRIZA.-O-delegatie-a-Uniunii-Scriitorilor-condusa-de-Radu-Theodoru-si-D.R.-Popescu-TINTA-teroristilor-unguri.-EXCLUSIV-180631)

(opinii/De-ce-il-urasc-pe-Georgescu-gemenii-ideologici-Tismaneanu-si-Banescu-sunt-chinuiti-de-acelasi-tata-tatal-minciunii-194596)

Secțiuni: ALEGERI 2024 (ALEGERI-2024) DEZVĂLUIRI (STIRI-DEZVALUIRI) EVENIMENT (STIRI-MASS-MEDIA) POLITIC (STIRI-POLITIC) PRIMA PAGINĂ (.) ȘTIRI (STIRI)

Persoane: ANETA GEORGESCU (PERSOANE/ANETA-GEORGESCU-16711) ANETA POPESCU (PERSOANE/ANETA-POPESCU-16710) CĂLIN GEORGESCU (PERSOANE/CALIN-GEORGESCU-3665) FLORIAN BICHIR (PERSOANE/FLORIAN-BICHIR-5292)

Locații: ROMÂNIA (LOCATII/ROMANIA-293)

Subiecte: ANTIROMÂNISM (SUBIECTE/ANTIROMANISM-7837) MAMA (SUBIECTE/MAMA-10925) MINCIUNI GROBIENE (SUBIECTE/MINCIUNI-GROBIENE-13134) PRESA SECURISTĂ (SUBIECTE/PRESA-SECURISTA-10057) SECURISM (SUBIECTE/SECURISM-9239)

Organizații: B1TV (ORGANIZATII/B1TV-178) CNA (ORGANIZATII/CNA-223) CNSAS (ORGANIZATII/CNSAS-2721) MASONERIA (ORGANIZATII/MASONERIA-4138) MIȘCAREA LEGIONARĂ (ORGANIZATII/MISCAREA-LEGIONARA-4901) REȚEAUA SOROS (ORGANIZATII/RETEAUA-SOROS-4848)

Tip conținut: OPINII (TIP-CONTINUT/OPINII-3)

TOP 5 AUTORI

(autori/Andrei-Nicolae-170) (autori/Cronicar-623) (autori/Iustina-Filimon-555) (autori/ActiveNews-70) (autori/Stefania-Brandusa-40)

(https://t.me/activenewsro)

VIDEONEWS

JURĂMÂNTUL LUI TRUMP

ULTIMAORĂ

00:20 (stiri/Nu-numai-Calin-Georgescu-e-legionar-.-Elon-Musk-salut-al-legionarilor-romani-sau-romani-la-inaugurarea-presedintelui-Donald-Trump-FOTO-VIDEO-194677)

22:47 (stiri/Mesajul-de-felicitare-al-lui-Calin-Georgescu-catre-Donald-Trump-si-JD-Vance-Un-moment-crucial-in-istoria-lumii-194676)

22:00 (stiri-dezvaluiri/DOVADA-FALSULUI-LUI-BICHIR-cu-MAMA-LEGIONARA-.-Aneta-Popescu-din-documentul-lui-Florian-Bichir-de-infierare-a-suveranistului-Calin-Georgescu-este-nascuta-

20:59 (externe/Dupa-Fauci-si-Hunter-Biden-si-a-gratiat-preventiv-si-restul-familiei-in-ultimele-minute-ca-presedinte-al-SUA-194674)

20:11 (stiri/Grevistii-foamei-de-la-Curtea-de-Apel-Un-tanar-a-intrat-in-a-6-a-zi.-Calin-Georgescu-i-a-vizitat-azi-noapte-194673)

19:42 (stiri/Marea-Hora-a-Unirii-Neamului-alaturi-de-Calin-Georgescu-24-ianuarie-ora-13.00.-In-Bucuresti-Calin-Georgescu-va-merge-in-Parcul-Tineretului-la-statuia-Eroilor-Militari-Romani-

17:00 (stiri/Curtea-Europeana-de-Justitie-desfiinteaza-adresele-Domnul-Doamna-%E2%80%93-o-decizie-pro-LGBT-fara-coerenta-practica-194671)

16:02 (stiri/De-la-ceremonia-de-investire-a-lui-Trump-lipseste-Volodimir-Zelenski-o-absenta-cu-talc-194670)

16:00 (stiri/Anca-Alexandrescu-Cine-l-a-dus-pe-Ponta-in-SUA-Serviciile-desigur-194669)

15:10 (stiri/Biden-ii-gratiaza-in-ultima-zi-pe-Anthony-Fauci-si-pe-generalul-Mark-Milley-194668)

14:47 (stiri/Romania-gazduieste-cel-mai-mare-exercitiu-al-NATO-din-Europa-de-Est.-Vor-participa-15.000-de-militari-romani-si-aliati-194667)

14:28 (stiri/Convorbirea-anului-2025-Trump-discutie-telefonica-cu-Vladimir-Putin-dupa-preluarea-mandatului-194666)

13:52 (opinii/Luminita-Arhire-RETROSPECTIVA-ANULUI-2024-XII-.-LUNA-DECEMBRIE-Romania-buimacita-iese-din-%E2%80%9EMomente-si-schite-de-I.-L.-Caragiale-si-intra-brutal-in-

13:30 (opinii/CG11-inscrie-spectaculos-dintr-o-aruncare-de-3-puncte-194664)

13:09 (opinii/Acad.-Eugen-Mihaescu-Trecutul-care-este-prezent-194663)

CELE MAI POPULARE

CELE MAI CITITE | CELE MAI COMENTATE

1. DOVADA FALSULUI LUI BICHIR cu "MAMA-LEGIONARĂ". Aneta Popescu
2. CG11 înscrie spectaculos dintr-o aruncare de 3 puncte (opinii/CG11-
3. Grevistii foamei de la Curtea de Apel: Un tânăr a intrat în a 6-a zi. Călin
4. VIDEO LIVE: A sosit ziua cea mare - "ZIUA ELIBERĂRII"! Donald Trump a
5. Anca Alexandrescu: Cine l-a dus pe Ponta în SUA? Serviciile, desigur!
6. Curtea Europeană de Justiție desființează adresele
7. Convorbirea anului 2025: Trump, discuție telefonică cu Vladimir Putin
8. Marea Horă a Unirii Neamului alături de Călin Georgescu - 24 ianuarie, ora
9. Mesajul de felicitare al lui Călin Georgescu către Donald Trump și JD
10. Biden îi grațiază în ultima zi pe Anthony Fauci și pe generalul Mark Milley

OPINII

DOCUMENT

de Victor Roncea

În cadrul emisiunii, Bichir a ținut să sublinieze că are documentele „doveditoare" de mai mult timp și că suveranistul Călin Georgescu trebuie să-și asume trecutul legionar: „Mă deranjează că nu e asumat (Călin Georgescu, nr). Ieri a ieșit să ne spună că are tradiții de cavaleri de la tată. Să ne spună ce tradiții are și de la mama, dacă e."
(stiri-dezvaluiri/DOVADA-FALSULUI-LUI-BICHIR-cu-MAMA-LEGIONARA-.-Aneta-Popescu-din-documentul-lui-Florian-Bichir-de-infierare-a-suveranistului-Calin-Georgescu-este-nascuta-in-1894-DOCUMENT-194675)

VIDEO

de Ion Cristoiu

Această absență are efecte uriașe în primul rând în Ucraina, unde probabil lupta pentru putere, lupta pentru doborârea lui Zelenski și înlocuirea lui cu altcineva se va accentua.
(stiri/De-la-ceremonia-de-investire-a-lui-Trump-lipseste-Volodimir-Zelenski-o-absenta-cu-talc-194670)

FINAL DE SERIE

de Luminița Arhire

Potrivit celebrului dicton: „Ce începe rău în noiembrie, se termină și mai rău în decembrie", ultima lună a anului 2024 este atât de bulversantă pentru cetățenii români încât numai tăierea porcului în Ardeal și „magia Crăciunului" pe teritoriul Miticilor reușesc să mai restabilească, șontâc-șontâc, un minimum de echilibru sufletesc.

(opinii/Luminita-Arhire-RETROSPECTIVA-ANULUI-2024-XII-.-LUNA-DECEMBRIE-Romania-buimacita-iese-din-%E2%80%9EMomente-si-schite-de-I.-L.-Caragiale-si-intra-brutal-in-literatura-lui-Kafka-194665)

de Adrian Pătrușcă

Călin Georgescu a publicat luni dimineața, pe rețelele sociale, un mesaj în care a atacat dur multinaționalele care se îmbogățesc pe spinarea românilor.
(opinii/CG11-inscrie-spectaculos-dintr-o-aruncare-de-3-puncte-194664)

de Acad. Eugen Mihăescu

Stau în fața televizorului, mă uit și nu-mi vine să cred când văd cum oamenii se transformă brusc în monștri. Cum este posibil ca un om pe care îl știam demn, vertical, sigur pe cunoștințele sale să vină în fața publicului cu un "document" fără să facă măcar cea mai elementară verificare aritmetică?
(opinii/Acad.-Eugen-Mihaescu-Trecutul-care-este-prezent-194663)

JURNAL VIDEO

de Ion Cristoiu

Jurnalul meu video | 19 ianuarie 2025: În linșarea mediatică (la ordin) a lui Călin Georgescu s-au depășit toate liniile roșii postdecembriste. Nu am întâlnit în 35 de ani de postdecembrism un om atât de linșat mediatic precum Călin Georgescu.
(stiri/Ion-Cristoiu-despre-atacurile-murdare-la-adresa-mamei-lui-Calin-Georgescu-S-au-depasit-toate-liniile-rosii-postdecembriste.-Nu-am-intalnit-in-35-de-ani-un-om-atat-de-linsat-mediatic-194662)

CORECTNEWS

de Sorin Roșca Stănescu

Curtea Constituțională nu a făcut altceva decât să se subordoneze în acest caz comenzii politice. Și mai departe autorii loviturii de stat sunt atât de motivați, încât toate deciziile judecătorești se supun deciziilor luate de aceeași putere politică
(opinii/SRS-Implacabila-dovada-a-loviturii-de-stat-194655)

ÎN CENTRUL ATENȚIEI
ALEGERI ANULATE

794 de articole

(in-centrul-atentiei/Alegeri-Anulate-9740)

ULTIMELECOMENTARII

Cristian I. Lepindea: ***Care Dumnezeu?! Ca vad c.au fost mai mulți invitați...***

(@ VIDEO LIVE: A sosit ziua cea mare - "ZIUA ELIBERĂRII"! Donald Trump a depus jurământul ca al 47-lea președinte al SUA: „NU ÎL VOM UITA PE DUMNEZEU în tot ceea ce facem! Începând din acest moment declanșăm REVOLUȚIA NORMALITĂȚII")
(stiri/VIDEO-LIVE-A-sosit-ziua-cea-mare-ZIUA-ELIBERARII-Donald-Trump-a-depus-juramantul-ca-al-47-lea-presedinte-al-SUA-%E2%80%9ENU-IL-VOM-UITA-PE-DUMNEZEU-in-tot-ceea-ce-facem-Incepand-din-acest-moment-declansam-REVOLUTIA-NORMALITATII-194657#comentariu-312599)

alex888: ***Fiecare român vrea să trăiască si să moară cu Hristos în România. Scapă-ne Doamne Isuse Hrist...*** ...

(@ Grevistii foamei de la Curtea de Apel: Un tânăr a intrat în a 6-a zi. Călin Georgescu i-a vizitat azi-noapte)
(stiri/Grevistii-foamei-de-la-Curtea-de-Apel-Un-tanar-a-intrat-in-a-6-a-zi.-Calin-Georgescu-i-a-vizitat-azi-noapte-194673#comentariu-312598)

alex888: ***Superbă descrierea a ceea ce se desfășoară la noi în patrie. Acesti kazarii talmudici stiuti ...*** ...

(@ Bogdan Tiberiu Iacob: Scandalul "Mama legionară" – cea mai bună veste pentru candidatul Călin Georgescu - FOTO/DOC)
(stiri-justitie/Bogdan-Tiberiu-Iacob-Scandalul-Mama-legionara-%E2%80%93-cea-mai-buna-veste-pentru-candidatul-Calin-Georgescu-FOTO-DOC-194647#comentariu-312597)

Te'O: ***Am citit si ascultat parerile multor analisti, specialisti, consultanti si parerologi despre adm...*** ...

(@ VIDEO LIVE: A sosit ziua cea mare - "ZIUA ELIBERĂRII"! Donald Trump a depus jurământul ca al 47-lea președinte al SUA: „NU ÎL VOM UITA PE DUMNEZEU în tot ceea ce facem! Începând din acest moment declanșăm REVOLUȚIA NORMALITĂȚII")
(stiri/VIDEO-LIVE-A-sosit-ziua-cea-mare-ZIUA-ELIBERARII-Donald-Trump-a-depus-juramantul-ca-al-47-lea-presedinte-al-SUA-%E2%80%9ENU-IL-VOM-UITA-PE-DUMNEZEU-in-tot-ceea-ce-facem-Incepand-din-acest-moment-declansam-REVOLUTIA-NORMALITATII-194657#comentariu-312596)

Passagero: ***Iata cum a basculat si cioban Becali, un analfabet cu o parere de sine foarte buna. Sobola...*** ...

(@ Ion Cristoiu, despre atacurile murdare la adresa mamei lui Călin Georgescu: S-au depășit toate liniile roșii postdecembriste. Nu am întâlnit în 35 de ani un om atât de linșat mediatic)
(stiri/Ion-Cristoiu-despre-atacurile-murdare-la-adresa-mamei-lui-Calin-Georgescu-S-au-depasit-toate-liniile-rosii-postdecembriste.-Nu-am-intalnit-in-35-de-ani-un-om-atat-de-linsat-mediatic-194662#comentariu-312595)

(https://pictamcatedrala.ro/contribuie-si-tu)

© Copyright 2025 ActiveNews.ro. Toate drepturile rezervate.
O creație Direct Design (http://www.directdesign.ro)